



Ingeniería Civil

Ingeniería de Telecomunicaciones

Ingeniería Eléctrica/Electrónica/Mecánica.

[www.sutec.pe](http://www.sutec.pe)

[www.sutec.pe](http://www.sutec.pe)



*Creando Soluciones*

- » **Ingeniería Civil.**
- » **Ingeniería de Telecomunicaciones.**
- » **Ingeniería Eléctrica, Electrónica y Mecánica.**



## SUTEC PERÚ S.A.C.

**S**omos una empresa peruana con 10 años de experiencia, más de 20 proyectos de ejecución de obras de semaforización inteligente, señalización vial, fiscalización electrónica, proyectos de CCTV y sistemas de iluminación LED.

Nuestro principal accionista es SUTEC HOLDING, fundada en la Florida en el año 2007.

Somos socios del Consorcio Tránsito Ciudadano titular desde al año 2007 de la concesión del Servicio de “Administración, Gestión y Control del Tránsito y de las Infracciones en la Provincia Constitucional del Callao”. En el marco de este contrato de concesión hemos contribuido con la modernización del sistema de semaforización del Callao mediante controladores electrónicos de tránsito centralizados a nuestra central tráfico CITAR LE, el mantenimiento preventivo y correctivo de más de 120 intersecciones semaforizadas.

Hemos instalado más de 80 intersecciones semafóricas Centralizadas para la Municipalidad Metropolitana de Lima, gestionadas mediante nuestra central Flexcenco y más de 150 en todo el País.

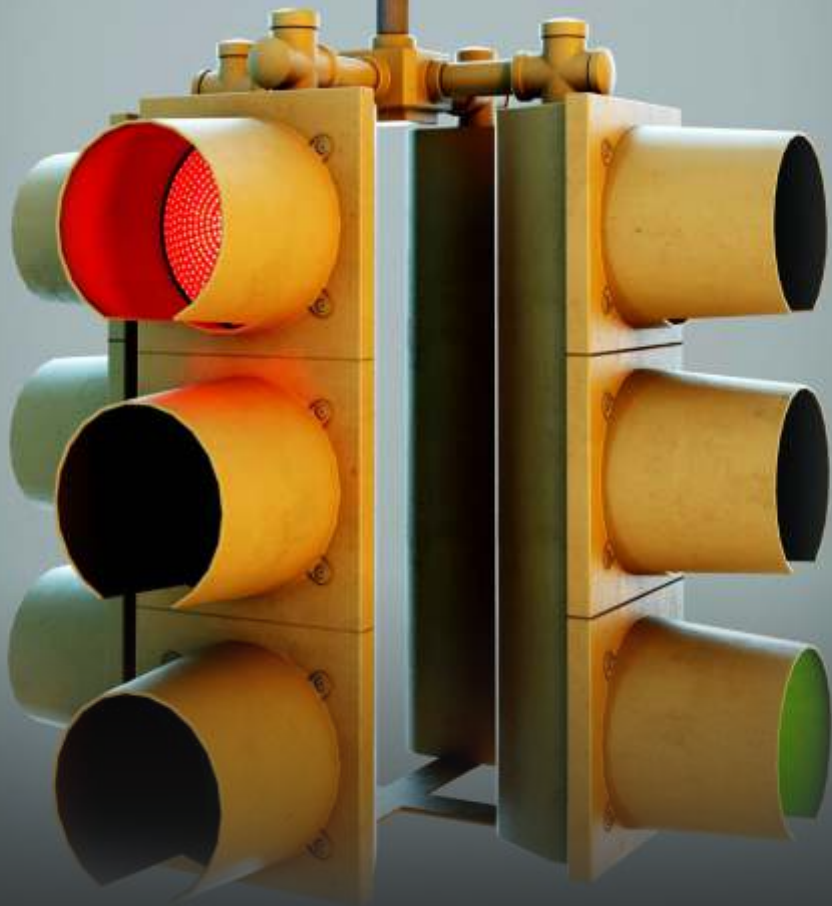

# CLIENTES

Entre las principales compañías a las cuales hemos brindado nuestras soluciones y soporte tecnológico se encuentran las siguientes:



**KAM SAU SAC.**

**CONSORCIO CANADA**



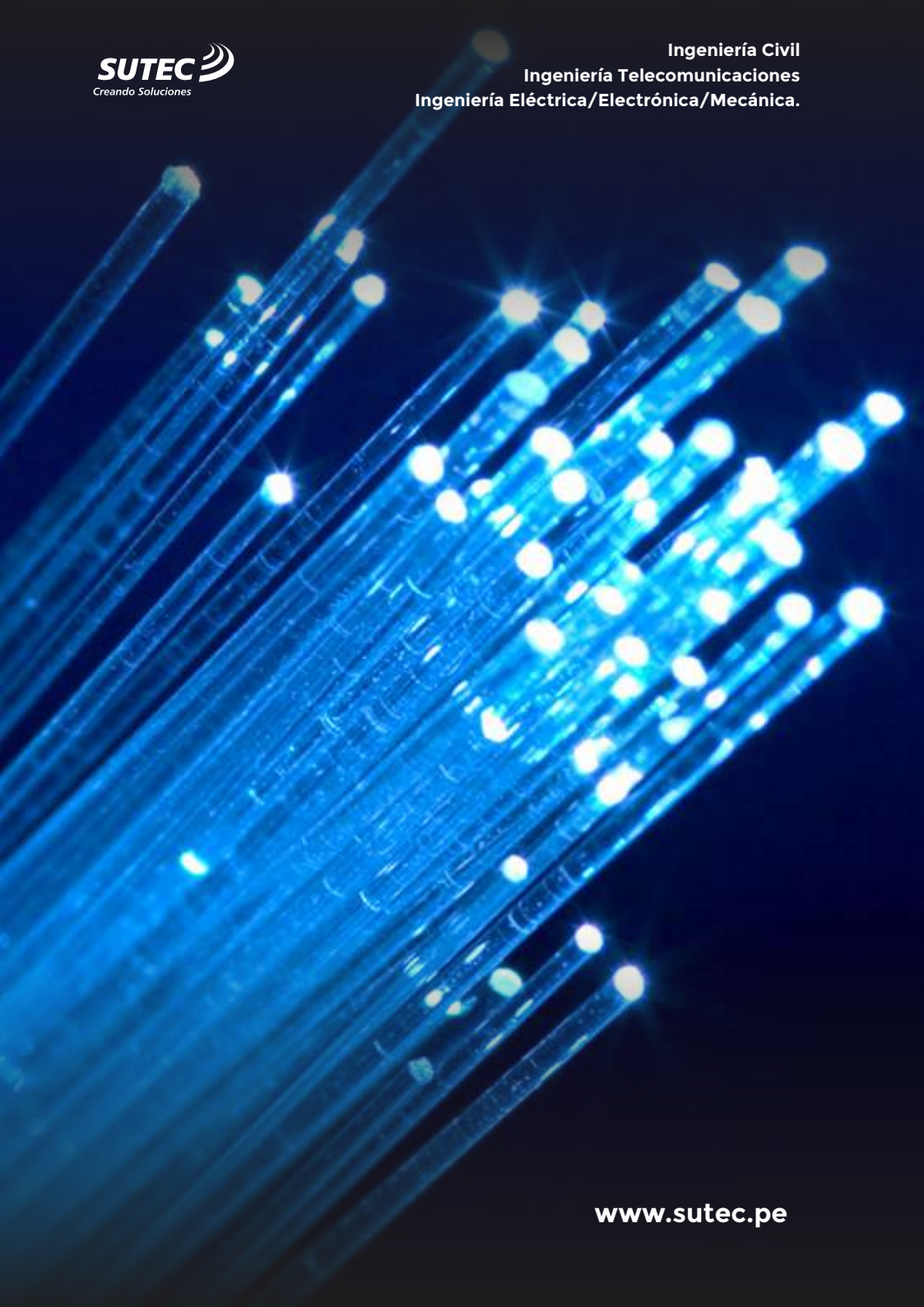

# SOLUCIONES

Conoce nuestras unidades de negocio en el Perú:



**Semaforización Inteligente LED**



**Fiscalización Electrónica de Tránsito**



**Sistemas de Iluminación LED**



**Sistemas de CCTV**



**Señalización Vial**



**Mobiliario Urbano Deportivo**



**Pavimentación Ecológica  
con Productos Alternativos**



## SEMAFORIZACIÓN INTELIGENTE LED

Ofrecemos una solución integral con equipos de última generación y que generan ahorro de energía. Como especialistas en el rubro diseñamos y producimos nuestros propios controladores de tránsito marca SUTEC STC y el software FLEXCENCO que permite la integración a la unidad central de control para la gestión del tránsito.

Nuestros controladores y el software de la central conforman un potente equipo electrónico que permite programar y gestionar:



- Olas verdes.
- Selección dinámica de planes de tráfico.
- Controlar el tránsito de forma adaptativa.
- Priorizar vehículos de emergencia.
- Generar reportes centralizados y en tiempo real de estadísticas vehiculares.
- Visualizar alarmas del estado de todas las lámparas del cruce.
- Monitorear el estado de los controladores.

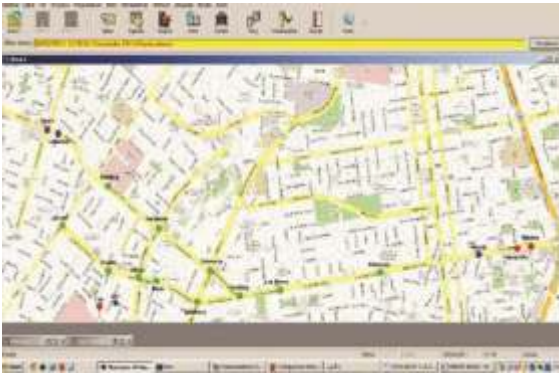



## FISCALIZACIÓN ELECTRÓNICA

Contamos con diversos equipos de fiscalización electrónica los cuales permiten trabajar bajo un objetivo principal que es la reducción de accidentes y muertes.

Las principales ventajas de un equipo de fiscalización electrónica son:

Productividad: trabajan 24 horas los 365 días del año.

- Imparcialidad: sancionan a todos los infractores por igual.
- Resultados en el corto plazo: su presencia disuade al conductor para no incurrir en la infracción.

- Observación múltiple: pueden captar varios vehículos y varios tipos de infracciones a la vez.
- Reducción de reclamos: ante la evidencia de la fotografía y el video se reducen las reclamaciones ante la autoridad de tránsito y se incrementa el recaudo.



**Topo Electrónico**



**Multanova GF**



**Simo**



**Bandera**



**Detec**



**Safe**



**Policía Electrónico**



**Neo Notes**



**Vía PK**



## SISTEMAS DE ILUMINACIÓN LED

Implementamos proyectos de iluminación pública, industrial y comercial. Utilizamos la marca Ecotrend® nueva línea de productos LED de nuestro aliado Deltron.

Para los Gobiernos Regionales y/o Provinciales hemos diseñado el **SERVICIO INTEGRAL DE GESTIÓN EFICIENTE DEL ALUMBRADO PUBLICO**, que permite racionalizar los recursos y eliminar la necesidad de inversiones por parte de la entidad pública.

Para el sector Privado ofrecemos asesoramiento técnico económico en: costos energéticos, sistemas integrados de energía (ERPs), energías renovables, recursos energéticos, comercialización de energía, sistemas de potencia, despachos técnicos económicos de potencia, sistemas de protección, entre otros, buscando el logro de los objetivos, así como la rentabilidad y sostenibilidad de nuestros clientes.



## SISTEMAS DE CCTV

Ofrecemos la solución integral para el cumplimiento del Decreto Legislativo 1218 de 2015, desde la elaboración del diagnóstico y presupuesto para la instalación de las cámaras, su implementación y posterior mantenimiento.

Además, como valor agregado facilitamos la integración con la Policía Nacional y promovemos el uso de software de inteligencia, reconocimiento facial y administración de bases de datos enfocados en garantizar una mejor gestión de la seguridad.

Para la ejecución de estos proyectos contamos con una alianza estratégica con la empresa Orbelite SAC expertos en soluciones tecnológicas y desarrollo de aplicaciones para smartphones con los atributos de botón de pánico y botón de autollamado incluido en IOS, ANDROID Y WINDOWS PHONE.



## SEÑALIZACIÓN

Proveemos soluciones en señalización dentro de los parámetros de calidad de la Municipalidad de Lima, con respuestas a problemáticas como la corrosión y el robo de señales. Nuestros productos incluyen materiales que no requieren mantenimiento, y no son reutilizables, por lo que no son objeto de sustracción para reventa.

Hemos implementado diversos proyectos de señalética que incluyen importantes vías de Lima como La Marina, Pershing, Javier Prado, Colonial, Piérola, Salaverry, Vía Expresa y Costa Verde, entre otras.



## MOBILIARIO URBANO

Buscamos satisfacer las necesidades recreativas, deportivas y urbanísticas mediante tres líneas de producción: Metal, madera y Pintura.

Contamos con maquinaria de última generación que nos permite personalizar los productos a solicitud de nuestros clientes, logrando una diferenciación en el mercado.

Nuestro aliado en este tipo de proyectos es la empresa Mobiliario Urbano Deportivo S.A.S. empresa Colombiana especializada en el rubro.



## PAVIMENTACIÓN ECOLÓGICA

Somos aliados de PROBASE, producto creado en Malasia como una solución definitiva para vías en tierra. Este producto es una alternativa económica para la recuperación de vías terciarias dada la ventaja de poder utilizar el material de la zona circundante a la vía, con lo que se producen ahorros económicos y menor impacto ecológico sobre el área.

Características:

- Sistema de mejoramiento y construcción de vías.
- Ahorro en costos y mantenimiento.
- Estabilización: mejora la capacidad portante.
- Sellado: Impermeabiliza la vía.





**SUTEC**   
*Creando Soluciones*

## Presente en todo el país

# PROYECTOS

Hemos modernizado más de 150 intersecciones semafóricas en el país, algunos de nuestros proyectos más importantes son:

Nombre del proyecto	Cliente	Año	Valor
Consortio Transito Ciudadano - "Contrato de concesión para la administración, gestión, control de tránsito y de las infracciones en la Provincia Constitucional del Callao".	Municipalidad Provincial del Callao	2007 - 2023	S/. 60,000,000

Nombre del proyecto	Cliente	Año	Valor
Mejoramiento del Red Semafórica C de la Municipalidad de Lima.	Municipalidad Metropolitana de Lima - OIM	2010	S/. 19,171,652

Nombre del proyecto	Cliente	Año	Valor
Mejoramiento de la Semaforización en la Av. Salaverry.	MLM - Programa de Gobierno Regional de Lima Metropolitana	2014	S/. 3,494,447

Nombre del proyecto	Cliente	Año	Valor
Señalización e Iluminación de la Costa Verde.	Empresa Municipal Administradora de Peaje de Lima EMAPE	2015 - 2016	S/. 1,835,562

Nombre del proyecto	Cliente	Año	Valor
Mejoramiento de la semaforización Avenida Grau.	Municipalidad Metropolitana de Lima	2012 - 2013	S/. 1,813.311

Nombre del proyecto	Cliente	Año	Valor
Mejoramiento del sistema de semaforización de la Av. Nicolás Ayllón.	Municipalidad Metropolitana de Lima	2013	S/. 1,547,927

Nombre del proyecto	Cliente	Año	Valor
Cámaras de vigilancia en las estaciones de buses del Metropolitano.	Protransporte	2010	S/. 490,000

Nombre del proyecto	Cliente	Año	Valor
Mejoramiento y Ampliación de la Red Semafórica Jesús María.	Municipalidad Distrital de Jesús María	2009	S/. 399,808

Nombre del proyecto	Cliente	Año	Valor
Mejoramiento de la infraestructura vial en el ovalo Canada y los Jirones Vigil y Arica.	Grupo IMC Consorcio Canadá	2012	S/. 234,312

Nombre del proyecto	Cliente	Año	Valor
Semaforización para la municipalidad provincial de Satipo.	Municipalidad Provincial de Satipo	2010	S/. 175,287

Nombre del proyecto	Cliente	Año	Valor
Sistema Centralizado de CCTV para Omnilife del Perú S.A.C.	Omnilife del Perú S.A.C.	2014	S/. 450,000



Av. Caminos del Inca Mz. N Lote 27-B,  
Urb. San Juan Bautista de Villa,  
Chorrillos. Lima - Perú

T. +51 1 469 2690

informes@sutec.pe  
[www.sutec.pe](http://www.sutec.pe)